

Bewirtschaftung | Projektentwicklung | Realisierung

Stadthof Sursee

Standort
Martigny-Platz,
6210 Sursee

Bauherrschaft
Alfred Müller AG

Architekt
Luigi Snozzi, Locarno

Projektentwicklung
Alfred Müller AG

Bauzeit
Juni 2001 – Januar 2003
(19 Monate)

Bausumme
CHF 32 Mio. inkl. MWST.

Grundstückfläche
5 500 m

Gebäudevolumen
62 400 m³

Nutzfläche
2 730 m²

Auftragsart
Totalunternehmer

Vermietbare Fläche
7 500 m²

Projektbeschreibung

Geschäftszentrum mit Wohnungen und Dienstleistungsflächen.
5 730 m2 vermietbare Fläche und 12 Mietwohnungen.

Alfred Müller

Ausgangslage

Die Stadt Sursee hat einen Wettbewerb veranstaltet um ein neues Verwaltungsgebäude zu realisieren. Luigi Snozzi hat diesen Wettbewerb gewonnen. Nach dem die Surseer Bevölkerung 1998 das Projekt Stadthaus 2000 abgelehnt hatte, wurde die Alfred Müller AG angefragt, ob sie am Kauf des Grundstückes und am Bau eines Geschäftszentrums nach den Plänen von Luigi Snozzi interessiert sein.

Im Dezember 1999 stimmte das Surseer Stimmvolk einem Landverkauf an die Alfred Müller AG zu.

Unsere Leistungen

- ✓ Projektentwicklung mit Baubewilligungsverfahren
- ✓ Ausführung als Totalunternehmen



Alfred Müller





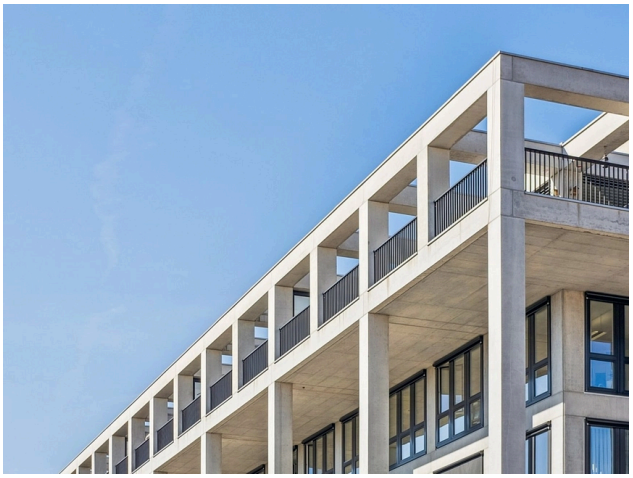

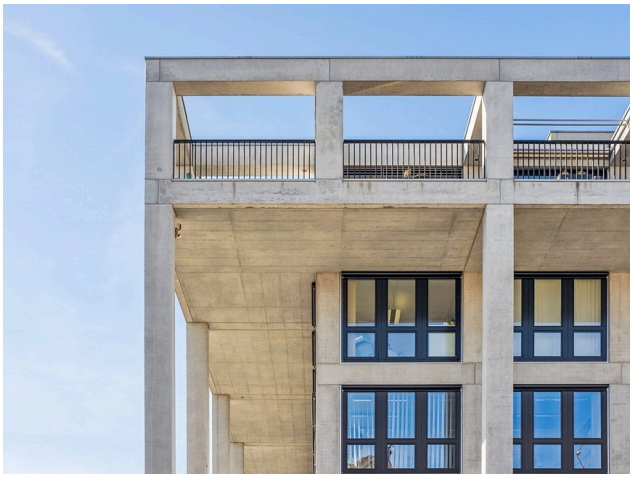





Kontakt

ENRE.sekretariat@alfred-mueller.ch
+41 41 767 02 50

www.alfred-mueller.ch

Erstellt am 22.11.2026

Alfred Müller